



OBEC OLOMUČANY, Olomučany 123, 679 03 Olomučany
IČ: 00280763, Tel. 516 412 550, e-mail: obec@olomucanyy.cz

Oznámení

V souladu se zákonem č. 128/2000 Sb., o obcích (obecní zřízení), ve znění pozdějších předpisů

oznamuje obec Olomučany,

že podle § 39, odst.1, citovaného zákona, zveřejňuje
záměr

bezúplatného převodu částí pozemků

p.č. 330, 341/1 ve vlastnictví obce Olomučany a pozemku p.č. 1468/1 ve vlastnictví Jihomoravského kraje, v k.ú. Olomučany, rozdělených dle předloženého geometrického plánu č. 965 - 10021/2012.

Jedná se o pozemky, které jsou součástí státní silnice č. III/37444 procházející obcí Olomučany.

Části pozemku p.č. 1468/1 evidované na LV č. 195, ve vlastnictví Jihomoravského kraje, v GP označené jako díl "b" o výměře 603 m² a p.č. 1468/12 o výměře 1191m², budou bezúplatně převedeny na LV 1 do vlastnictví obce Olomučany.

Části pozemku p.č. 339, evidované na LV č. 1, ve vlastnictví obce Olomučany, v GP označené jako díl "a" o výměře 17 m² a p.č 341/3 o výměře 124 m², budou bezúplatně převedeny na LV č 195 do vlastnictví Jihomoravského kraje.

K výše uvedenému záměru se mohou občané vyjadřovat a předkládat své připomínky písemně na obecním úřadě v Olomučanech do 9. března 2017, 15.00 hod.

Informace lze získat na obecním úřadě v Olomučanech, osobně v úřední hodiny, mimo úřední hodiny po telefonické dohodě a na telefonu 516 412 550.

Josef Smíšek
starosta obce Olomučany

Obec OLOMUČANY
Olomučany, 679 03
IČO: 00280763
Tel: 516 412 550

V Olomučanech dne 21. 2. 2017

Vyvěšeno: 21.2.2017

Vyvěšeno způsobem umožňujícím dálkový přístup: 21.2.2017

Sejmuto:

Obecní úřad OLOMUČANY
PSC 679 03 - okr. Blansko
tel.: 516 412 550

Obecní úřad OLOMUČANY
PSC 679 03 - okr. Blansko
tel.: 516 412 550

Adresa
Obec Olomučany
Olomučany 123
679 03

Telefon
516 412 550

E-mail
obec@Olomucanyy.cz

Bankovní spojení
Česká spořitelna
1360642319/0800

VÝKAZ DOSAVADNÍHO A NOVÉHO STAVU ÚDAJŮ KATASTRU NEMOVITOSTÍ															
Dosavadní stav					Nový stav										
Označení pozemku parc. číslem	Výměra parcely		Druh pozemku Způsob využití	Označení pozemku parc. číslem	Výměra parcely		Druh pozemku Způsob využití	Typ stav by Způsob využití	Způsob využití	Způsob určení výměry	Porovnání se stavem evidence právních vztahů				
	ha	m2			ha	m2					Díl přechází z pozemku označeného v katastru nemovitostí	Číslo listu vlastnictví	Výměra dílu		Označení dílu
												ha	m2		
339	3	58	ostat. pl. jiná plocha	339	9	45	ostat. pl. jiná plocha			2	339	1	3	41	c
											1468/1	195	6	03	b
													*1)	9	44
341/1	28	12	ovoc. sad	341/1	26	89	ovoc. sad			2					
				341/3	1	24	ostat. pl. silnice			2	341/1	1	1	24	
1468/1	6	35	ostat. pl. silnice	1468/1	6	17	ostat. pl. silnice			0	1468/1	195	6	17	73
											339	1		17	a
													6	17	90
				1468/12	11	91	ostat. pl. jiná plocha			0	1468/1	195	11	91	
	6	67			*1) 6	67									

pozn.*1) Rozdíl v součtu výměr v důsledku zaokrouhlení číselně určených výměr podle odstavce 14.7. písmene "b" přílohy k vyhlášce č.357/2013 Sb.

Převod z obce na JMK

Převod z JMK na obec

Výkaz údajů o bonitovaných půdně ekologických jednotkách (BPEJ) k parcelám nového stavu											
Parcelní číslo podle katastru nemovitostí		Kód BPEJ	Výměra		BPEJ na dílu parcely	Parcelní číslo podle zjednodušené evidence		Kód BPEJ	Výměra		BPEJ na dílu parcely
katastru nemovitostí	zjednodušené evidence		ha	m2		katastru nemovitostí	zjednodušené evidence		ha	m2	
341/1		54078	26	89							

GEOMETRICKÝ PLÁN pro změnu hranice a rozdělení pozemku Vyhotožil: GB - Geodezie spol.s.r.o. Divize Blansko, Smetanova 6 Blansko 678 01 Číslo plánu: 965 - 10021/2012 Okres: Blansko Obec: OLOMUČANY Kat. území: OLOMUČANY Mapový list: Blansko 6-3/14 Dosažením vlastnickým pozemků byla poskytnuta možnost seznámit se v terénu s průběhem navržených nových hranic, které byly označeny předepsaným způsobem:	Geometrický plán ověřil úředně oprávněný zeměměřičský inženýr: Jméno, příjmení: Ing. Levínský Vladimír Číslo položky seznamu úředně oprávněných zeměměřičských inženýrů: 477 / 95 Dne: 25.10.2016 Číslo: 668 / 2016 Náležitostmi a přesností odpovídá právním předpisům	Stejnopis ověřil úředně oprávněný zeměměřičský inženýr: Jméno, příjmení: Ing. Vladimír Levínský Číslo položky seznamu úředně oprávněných zeměměřičských inženýrů: 477/95 Dne: 3.11.2016 Číslo: 1592/2016 Tento stejnopis odpovídá geometrickému plánu v elektronické podobě uloženému v dokumentaci katastrálního úřadu. Ověření stejnopisu geometrického plánu v listinné podobě.
	Katastrální úřad souhlasí s očíslováním parcel. KÚ pro Jihomoravský kraj KP Blansko Erika Musilová PGP-704/2016-701 2016.11.02 17:44:21 CET	

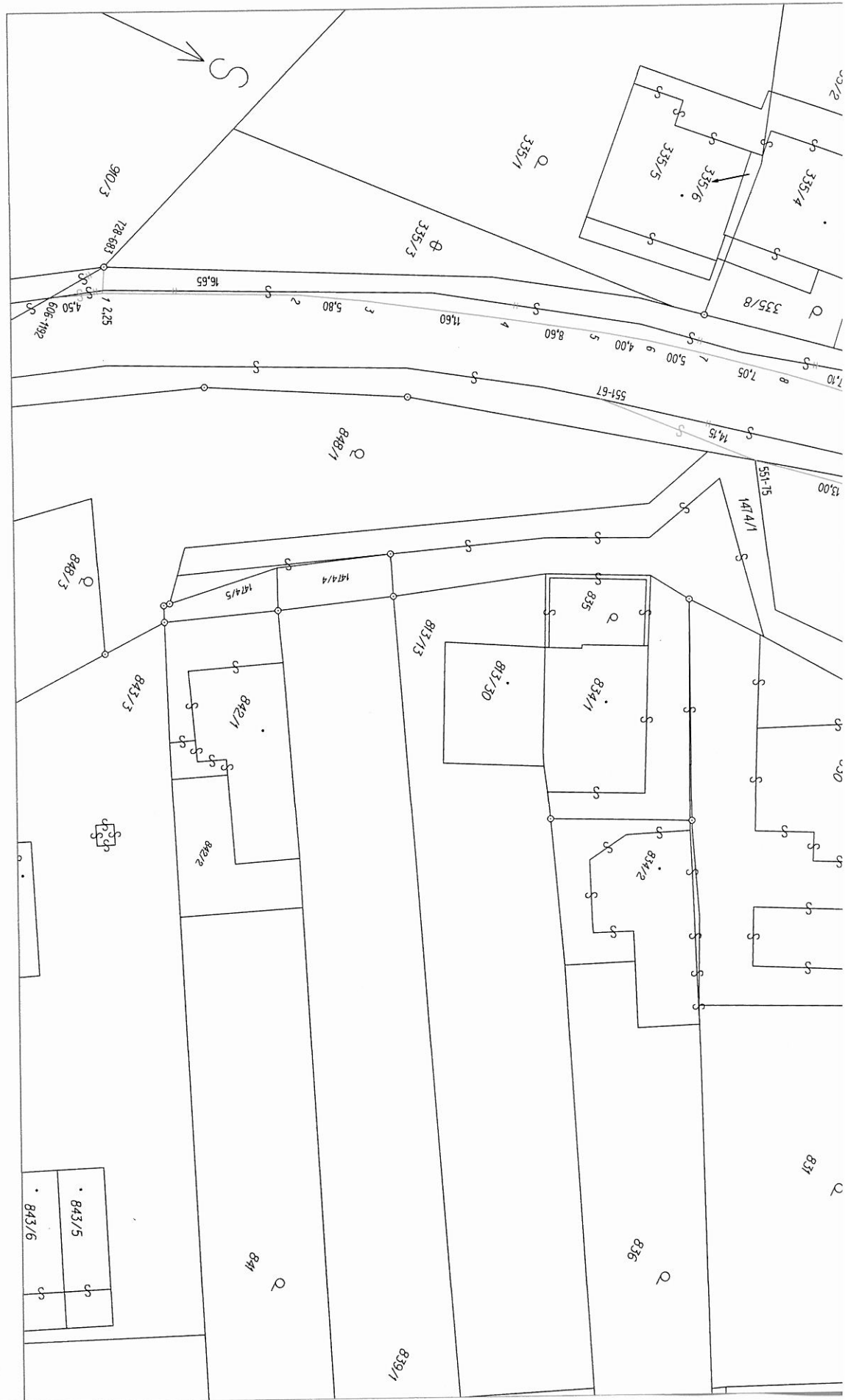

843/5	843/6
843/5	843/6

